

# HİCAZ ŞARKI

## (Gönlüm Yalnız Senindir)

**Güfte:İBRAHİM BODUR**  
**Beste:HASAN ŞANLİTÜRE**  
(Sarıyer,25 şubat.2007)

Semai  
Süre:3'.35"  
♩=104

## Aranagme

Gön lüm yal nız se nin ye rin dir se nin ye

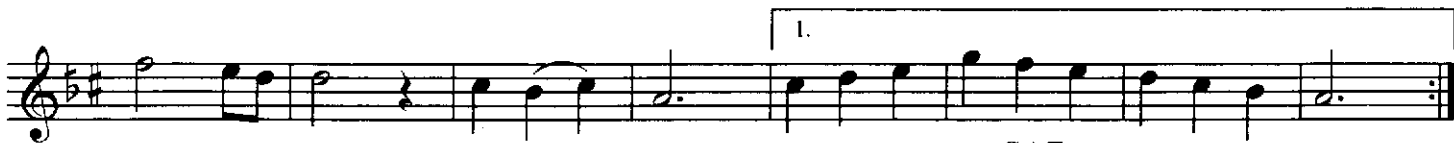

rin                      dir                      ye rin                      dir

SAZ

ye rin      dir      \_\_\_\_\_ SAZ \_\_\_\_\_      Sev      gi      miz

se nin                      se nin                      e se rin      dir                      sev      gi      miz

**se nin                  se nin                  e se rin dir**

SAZ

SAZ.

- kal

bim

san

ki

**e si**

rin dir e si rin dir — SAZ —

— SAZ — aş kım yal nız be nim

be nim se nin dir — SAZ —

1. SAZ 2. SAZ Bitişi Ağırca e se rin dir

**Gönlüm yalnız senin yerindir  
Sevgimiz senin eserindir  
Kalbim sanki esirindir  
Aşkımız yalnız benim senindir  
sevgimiz senin eserindir.**